

The screenshot shows the '개인정보 입력' (Personal Information Entry) page. Annotations include:

- A red box around the '아이디 유무확인' (Check ID) button, with a callout box stating: 'Zeus의 주소창에 다음: jtp.jeju.ac.kr을 입력하고 로그인 버튼을 클릭합니다.' (Enter the following in Zeus's address bar: jtp.jeju.ac.kr and click the login button).
- A red box around the '회원분류' (Member Type) section, with a callout box stating: '회원분류는 Zeus에 등록된 회원으로 전송됩니다. Zeus에 등록된 ID와 이름이 일치할 경우 인증에 실패할 수 있습니다.' (Member type is transmitted as a member registered in Zeus. If the ID and name registered in Zeus match, authentication may fail).
- A red box around the '소속 기업/기관' (Affiliated Company/Institution) dropdown, with a callout box stating: '소속 기업/기관은 Zeus에 등록된 기업/기관이어야 합니다. Zeus에 등록된 기업/기관과 일치하지 않으면 인증에 실패할 수 있습니다.' (The affiliated company/institution must be one registered in Zeus. If it does not match the one registered in Zeus, authentication may fail).

Description | 설명

- ▶ **회원분류 : 개인회원 선택**
 - 필요한 항목 체크(Zeus 미인증시 Zeus 등록장비 예약 불가)
- ▶ **회원분류 : 기업회원 선택**
 - (Zeus 미인증시 Zeus 등록 장비 예약 불가)
 - 기업 최초 가입시 기업코드 생성 요청 필요
 - 가입 후 가입 승인대기(T.064-720-2300)
- ▶ **Zeus 인증:** Zeus 연동장비 사용시 필수(가입 후 마이페이지에서도 가능) Zeus 가입 후 가능

The screenshot shows the '장비상담' (Equipment Consultation) page. Annotations include:

- A red box around the '장비예약' (Equipment Reservation) button, with a callout box stating: 'Zeus의 주소창에 다음: jtp.jeju.ac.kr을 입력하고 로그인 버튼을 클릭합니다.' (Enter the following in Zeus's address bar: jtp.jeju.ac.kr and click the login button).
- A red box around the '장비검색' (Equipment Search) button, with a callout box stating: '장비검색 버튼을 클릭하여 장비 검색을 합니다.' (Click the equipment search button to search for equipment).

Description | 설명

- ▶ 로그인 → 장비예약(메뉴의 장비관리 장비 예약관리) → 장비 검색 후 선택

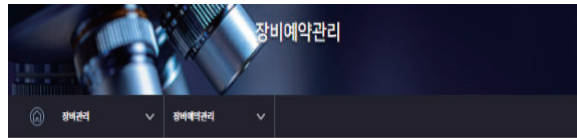

장비조회



자동수은분석기

Automatic mercury analyzer

시험장비등록여부:
Z-201906120147 (제주시 시설장비등록번호: NRECE-2017-12-241210)

보유기관:
제주테크노파크 / 융합연구소센터

제작사/모델명:
Perkin Elmer / FIMS 100/400

<p style="margin: 0;">활용범위: 공통활반서비스</p> <p style="margin: 0;">제작방법: 실시간분석</p>	<p style="margin: 0;">활용대상: 기관사무관</p> <p style="margin: 0;">이용방법: 이동식직접사용</p>
---	---

실시간예약

장비상당



장비설명	<p>Mercury는 극미량의 수은까지도 정확하게 측정할 수 있도록 최적화된 높은 선적능의 광학현미 시스템인 AAS가 기본으로 사용될 수 있으며, 토대형의 유연성을 위해 AAS를 광범위하게 구성하고, 검출기 시스템은 소프트웨어 제어로 변형시켜 사용할 수 있을 때 모든 높은 정도의 검출기들과 맞추어주는 광학 시스템</p>
구성 및 기능	<p>1. 초음속 수은 원관기 장치 및 자동화된 용액입력 장치 등 수은 분석기 광범위: 높은 선적능 단원관기는 매우 높은 광학적 렌즈: 저저 수은 렌즈는 초음속 용기 렌즈 광학기: 용액-플라즈마 검출기는: 플라즈마 CCD (254 nm에서 최적의 감도) 2. 자동식별장치 장치 시스템: 용액 (144.98) 또는 36 시료를 제공하며, 선적능력으로 교환 가능 기본 온도 그레드 250ml 제형 용기 1개 98개의 드레퍼</p>
사용 예	<p>7세대 산업단지 및 센터 14개사업 연구개발을 위하여 국산 연구개발을 사용 중이며, 첨단제조환경 개선 시, 중소기업 15개사 등지 예향 7 개연구개발을 제출분류 및 결과출연 기간 및 연구 산업단지 내 기업 7 시제품 개발 및 고기능 장비구축으로 센터 지원사업에 따른 수혜기업 7개사</p>
이용안내	<p>원시간 예약 후 사용 가능</p>
이용료 안내	<p>장비제도에 따른 안내</p>
문의전화	<p>064-720-3008</p>
설치장소	<p>제주특별자치도 제주시 구좌읍 양유로2 2706-40 제주테크노파크</p>

자도포기

목차

Description | 설명

- ▶ 장비 상세페이지에서
- 실시간예약**
- 선택

실시간예약

자동수은분석기

Automatic mercury analyzer

JTP시설알림장ID: Z-201906121847

제주소 시설장비등록번호: 2NFEC-2017-12-2412109

이동화양기간

00

시

00

분

00

초

00

일

00

시

00

분

00

초

00

일

예약가능, 확인

이동화양기간은 설비 이동기간과 시설 수질검사, 검사결과 결과관리와 설비 이동기간을 확정할때 일치한다

이동화양기간의 해당 이동시간이 이동하는 '확인' '예약' 혹은 '정 수질상태'를 확인합니다.

사용구분

분석시설/지역

이용현역

시설명

시설수

수질 관리에 영향을 줌

특이사항

성적서 종류

일반성서치

성적서 원도

선택하시세요

국문신청 개수

영문신청 개수

부본신청 개수

시설 후 지도차리

해기

일반 및 보통식 수질관리 및 환경관리, 설비 수질 관리 정보기간 내의 정보를 제공한다

시설후서류 처리보조기간

선택하시세요

시설후서류 처리보조관수

Description | 설명

- ▶ 이용희망기간: 이용희망 기간을 선택하고 예약가능 확인버튼으로 예약이 가능한지 확인
- ▶ 사용구분: 분석시험의뢰, 이용자직접사용, 대여 중에 맞는 사용구분을 선택
- ▶ 이용목적: 장비를 이용할 목적을 입력
- ▶ 시료명: 시료명을 입력
- ▶ 시료수: 필요한 시료의 수를 입력
- ▶ 성적서 종류: 일반성적서, 성적서 필요없음 둘 중에 한가지 선택
- ▶ 성적서 용도: QC용, 참고용, 수출용, 납품용, 기타 중에 맞는 용도를 선택
- ▶ 국문신청 매수: 국문 성적서 신청 매수를 입력
- ▶ 영문신청 매수: 영문 성적서 신청 매수를 입력
- ▶ 부분신청 매수: 부분신청 매수를 입력
- ▶ 시험 후 시료처리: 폐기, 반환, 보관 중 선택
- ▶ 시험 후 시료 처리보관기관 및 시험 후 시료 처리 보관 수: 시료처리를 보관으로 선택 했을 때 활성화 됨. 처리보관기간(개월 수, 일수)과 보관수를 작성

신청자명 *	<input type="text" value="문정환"/>
ZEUS ID *	<input type="text"/>
소속기관 *	<input type="text"/>
소속부서/센터 *	<input type="text"/>
신청자 직책 *	<input type="text"/>
책임자 *	<input type="text"/>
연락처 *	<input type="text"/>
이메일 *	<input type="text"/>
청구방법 *	<input type="text" value="세금계산서"/>
신청 우편번호 *	<input type="text"/> <input type="button" value="우편도록"/>
신청 주소 *	<input type="text"/>
신청 주소 상세	<input type="text"/>
구분 *	<input type="text" value="사업자"/>

사업자 등록번호	<input type="text"/>
사업자 대표	<input type="text"/>
사업자 주소	<input type="text"/>
사업자 입회/합동	<input type="text" value="제조업"/> <input type="text"/>

Description | 설명

- ▶ 이용희망기간: 이용희망 기간을 선택하고 예약가능 확인버튼으로 예약이 가능한지 확인
- ▶ 사용구분: 분석시험의뢰, 이용자직접사용, 대여 중에 맞는 사용구분을 선택
- ▶ 이용목적: 장비를 이용할 목적을 입력
- ▶ 주의: Zeus 연동장비는 Zeus 인증이 필수
- ▶ 사업자정보는 필수가 아닌 선택사항



장비조회



자동수은분석기

Automatic mercury analyzer

신청장비등록여의다: Z-201906120147 (제우스 시설장비등록번호 : NFEC-2017-12-241210)	
모용기관: 제주테크노파크 / 용암해수센터	
제작사/모델명: Perkin Elmer / FIMS 100/400	
활용범위: 공통활용서비스	활용대상: 기관외부활용
예약방법: 실시간예약	이용방법: 이용자직접사용

장비설명	Mercuris 국외랑의 수은특지도 완벽하고 효율적인 배율으로 정량할 수 있도록 최적화된 높은 신뢰성의 컴팩트한 시스템임. AFS또는 AAS구상으로 사용할 수 있으며, 초내한의 유연성을 위해 AFS와AAS를 겸용하여 구성하고, 검출기술은 소프트웨어의 제어로 번화시켜 사용할 수 있음 또한 매우 높은 감도의 검출기술과 냉증기법을 결합 사용
구성 및 기능	1. 흐름 주입 수은 환원기환 장치 최고 자동화된 흐름주입 분석에 냉 증기 수은 분석기 광학계: 높은 감도의 단일광선 또는 이중 광선 광학계 렌트: 저검 수은 랩트 또는 오존프리 증기 증기 증출기: 솔라-광리엔드 증출기 또는 플터던 CCD (254 nm에서 최적의 감도) 2. 자동시료주입 장치 시료

Description | 설명

- ▶ 장비 상세페이지에서 **장비상담** 선택

화면 위치 장비상담 (6)

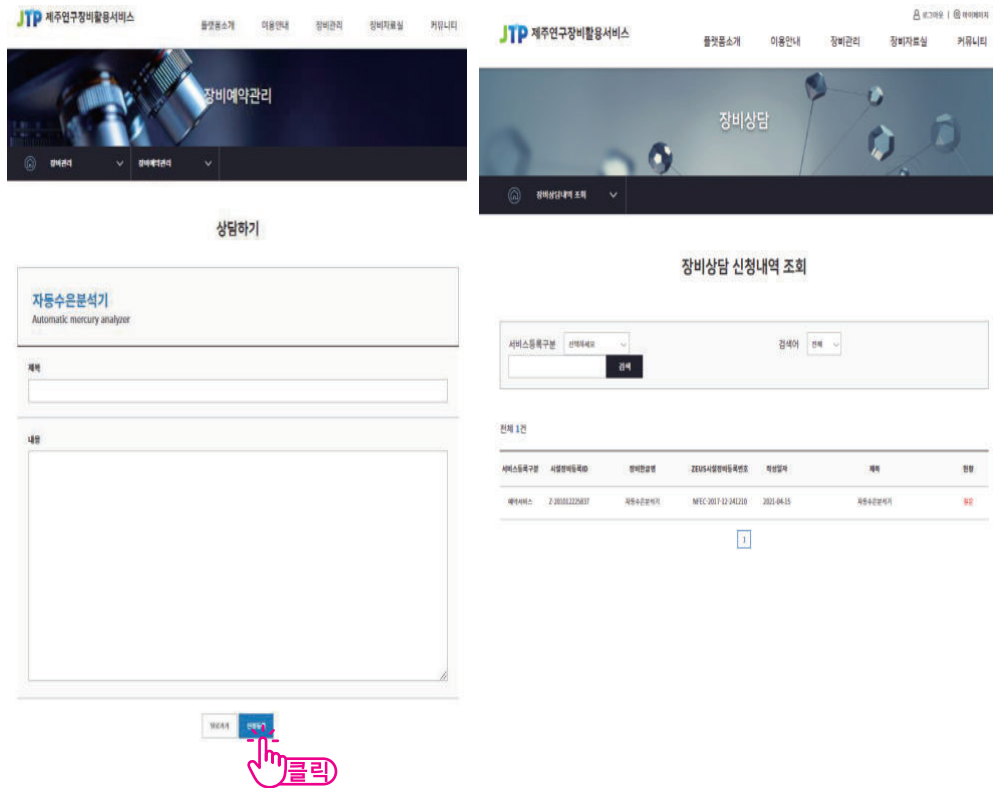

Description | 설명

- ▶ 제목 및 내용 작성 후 **신청등록** 버튼 클릭
- ▶ 장비상담 신청 후 [마이페이지 → 장비상담 신청내역 조회]로 들어가면 장비상담을 신청한 목록 표출

화면 위치 장비관리 (1)

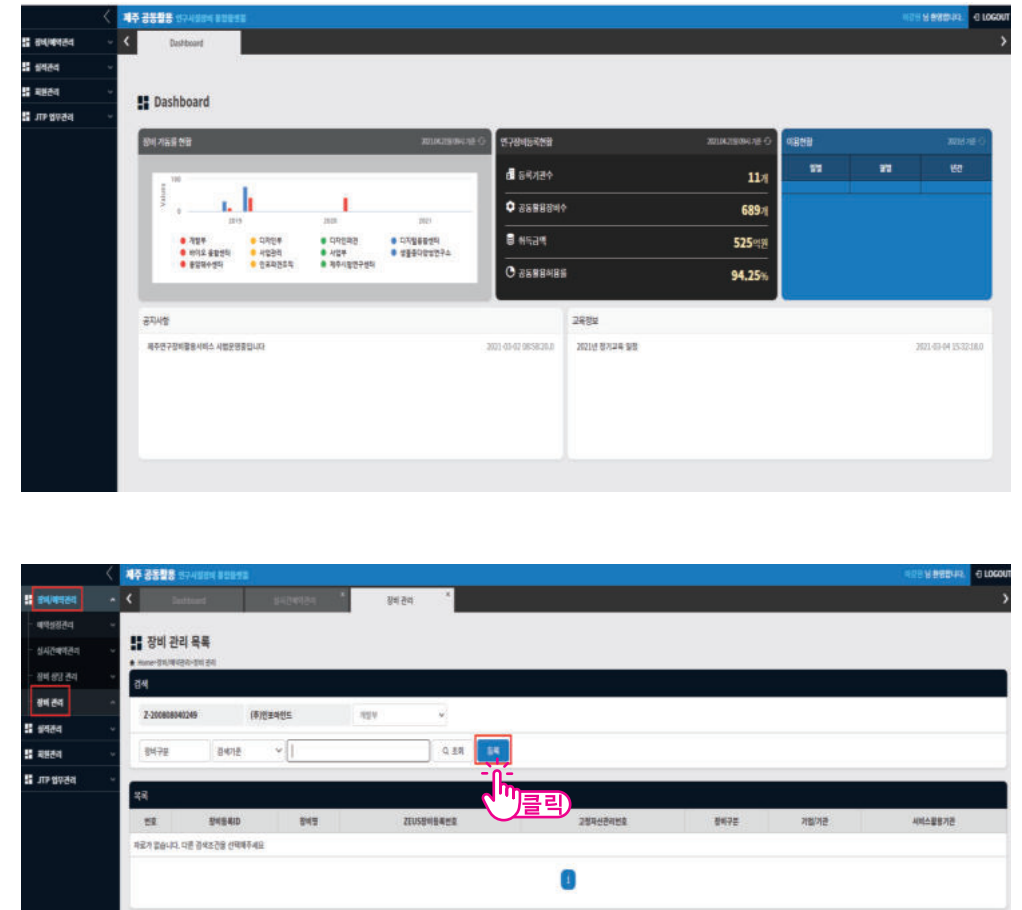

Description | 설명

- ▶ 장비/예약관리 → 실시간 예약관리 → 장비선택

정보 관리 등록

기본정보 등록

JTP시설장비 등록ID *		JTP시설장비 등록번호 *		
ZEUS시설장비등록ID *		ZEUS시설장비등록번호 *		
보유기관코드 *	2-200000040240	(주)인포마인드	서비스활용기간 *	개월무
장비등록상태 *	기(기동식)			
장비종류 *	장비종류 선택		장비구분 *	장비구분 선택
설치구분 코드 *	선택			
고정자산관리번호 *	예)2017-12-000	이름 등록 확인		
한글명 *		영문명 *		
시설장비사진 *	<div>파일업로드</div> <div>여기로 파일을 드래그 하세요</div>			
JTP첨단차량ID *				
취득방법 *	구매			
모델코드 *		참가		
제작사코드 *		제적국가 *	대한민국	
모듈분류코드 *		모듈분류여부 *	예	
취득일자 *		취득금액 *		
R&D소재종류 *	국산소재종류	서민소재종류	연간소재종류	

Description | 설명

- ▶ 장비에 대한 값 작성 (*가 표시된 항목은 필수 입력 항목)

국세청정보 *	국세신고연도 *	<input type="text"/>	월기	당해 연도 국세수령기간 *	<input type="text"/>
	국세 수령 연차월 *	연월일에서월		세무국명 *	<input type="text"/>
	연월 지정월 *	<input type="text"/>		세무서명 *	<input type="text"/>
	조종지점 *	<input type="text"/>		연주 책임자 *	<input type="text"/>
	대장번호 *	연		입장금액 *	<input type="text"/>
	조종비행 *	<input type="text"/>	연	부여 최종 고공비행 *	<input type="text"/>
항공업종 *	항공업종 선택			항공업종 *	항공
항공종류 *	시정종				
항공회사명 *	<input type="text"/>	월기	차적구분 *	세무국명지정 *	
주소 *	운영현황 <input type="text"/> 운영현황 일자 <input type="text"/> 주소 <input type="text"/> 운영주소 <input type="text"/>				
현도 *	<input type="text"/>	현도 *		<input type="text"/>	
기점명 *	<input type="text"/>	차입차량구분 *		차입 <input type="checkbox"/> 준 <input type="checkbox"/> 비 <input type="checkbox"/> 다른종류 <input type="checkbox"/>	
도청 *	<input type="text"/>				
구정청명 *	<input type="text"/>				
시정청 *	<input type="text"/>				
출발목적항 *	출발지(선정)출발 고도목			시정청별항선정 *	
시정청차구분 *	구분명			항공사명 <input type="text"/> 월기 <input type="text"/>	



Description | 설명

- ▶ 장비에 대한 값 작성 (*가 표시된 항목은 필수 입력 항목)
- ▶ **등록버튼**을 클릭하면 등록완료

번호	사유	제출일자	제출인	처리일자	처리인	처리결과	처리비고
1	202302220887	2023-02-22	김민준	2023-02-22	김민준	완료	2023-02-22
2	202302220888	2023-02-22	김민준	2023-02-22	김민준	완료	2023-02-22
3	202302220889	2023-02-22	김민준	2023-02-22	김민준	완료	2023-02-22
4	202302220890	2023-02-22	김민준	2023-02-22	김민준	완료	2023-02-22
5	202302220891	2023-02-22	김민준	2023-02-22	김민준	완료	2023-02-22
6	202302220892	2023-02-22	김민준	2023-02-22	김민준	완료	2023-02-22
7	202302220893	2023-02-22	김민준	2023-02-22	김민준	완료	2023-02-22
8	202302220894	2023-02-22	김민준	2023-02-22	김민준	완료	2023-02-22
9	202302220895	2023-02-22	김민준	2023-02-22	김민준	완료	2023-02-22
10	202302220896	2023-02-22	김민준	2023-02-22	김민준	완료	2023-02-22

Description | 설명

▶ 장비/예약관리 → 예약설정관리 → 예약장비 등록 / 분석서비스 등록

일회 사용권(2023.02.28)			
가입/기관번호*	Z-200812259887	계정제노드코드	
성명	<input type="text" value="서민스-홍지"/>	서비스활동기간*	<input type="text" value="월간예수연"/> ▼
서비스등록구분	<input type="text" value="책자서비스"/>	제작가능책종*	<input type="text" value="책지문집"/> ▼
한글제작명*	<input type="text" value="광주대수학자성립_책주소전제"/>		
영문제작명*	<input type="text" value="UniversityGap"/>		
접합번호*	52566	유한변환 일기	
	종료 시점시 날짜로 20	50초	
발행관리권별*	064-712-4787	제작본의권적*	<input type="text" value="064-712-4787"/>
제작방법*	<input type="text" value="원시건작법"/>		
이용단가*	<input type="text" value="100"/>	이용금액*	<input type="text" value="시간"/> ▼
이용방법*	<input type="text" value="이동방법 엑스트"/>		
이용설명*	<input type="text" value="이동설명 엑스트"/>		
<div style="background-color: #cccccc; padding: 5px;"> 비밀번호 이 사이트 작업을 드래그 하세요 </div> <div style="border: 1px solid #ccc; height: 150px; margin-top: 10px; position: relative;">  <p>1) 제작 완료.png (5.7KB 480) /cms/info/files/imageview.do?
shFileId=V1E_00000000000000&fileId=1</p> <div style="position: absolute; bottom: 10px; right: 10px;"> <input type="button" value="Download"/> <input type="button" value="Delete"/> </div> </div>			
ZEM인용여부	<input type="text" value="인용"/> ▼		

배치기록		
원무 구분	아이디	현황
상 ▼	sihsdr1	표준에

제작시작
서비스실행
수정하기
취소

Description | 설명

- ▶ 시설장비에서 장비 찾기로 장비 선택
- ▶ 분석 서비스는 장비 여러 개를 등록가능(대표장비를 설정할 수 있음)
- ▶ 등록 내역에 필요한 내용 기입 후 담당자 선택하고 등록
- ▶ 제우스 등록: 기관 및 해당 장비가 우선 제우스에 등록이 되어 있어야 하고, 연동여부가 미연동일 경우 가능(ZEUS 전송)
- ▶ 서비스 요청 / 사용: 해당 장비에 대한 서비스 요청 / 개시 변경
- ▶ 예약사용 / 중지: 해당 장비에 대한 예약 가능 유무 변경

[illegible]

Description | 설명

▶ 장비/예약관리 → 실시간 예약관리 → 장비선택

실시간 예약관리 수정(ZEUS 전 송전 조정처리)

예약관수

기입/기간 *	Z-201012225837	등록번호/비고	사내소통용기판 *	정밀측수 단위
접수번호	Z-21-044600		ZEUS접수번호	Z-21-044600
현황상태	대송출만 ▼		장구방법*	제조제조사 ▼

작업/배치내용

예약종류명	2021-04-16	가면접수일					
JTP시설입력테이블관리*	Z-201006130274	입력날짜(월요일)*	유량분석 전 기구 비열해[Electrode analysis system]				
ZEUS시설입력테이블관리*	Z-201006130274						
이동타당성 시작 *	2021-04-23	00	00	이동타당성 기간 종료 *	2021-04-23	10	00
이동타당성 간 시작	2021-04-23	00	00	이동타당성 간 종료	2021-04-23	10	00
실제이동기간 시작		00	00	실제이동기간 종료		00	00
사용구분 *	분석시험기체 ▼	시료형/시료용도 *	ED 구분	2			
생략서 등록 *	생략서없음 ▼	일반생략서등 해당 신청 계속 입력하세요.	생략서등록	신청여부 선택 ▼			
생략서 신청 액수 *	확인 수	발문 수	부분 수				
시험포 사용처지정 *	폐기 ▼						
시험포 사용처지원원천지정 *	신뢰하지않음 ▼	시험포 사용 처리요청순 *					
이동목적 *	제품생산						
특이사항							

Description | 설명

- ▶ 요청건에 대하여 이용기간 확정 및 중복체크 / 이용확정 금액 작성 후 이용승인 가능
- ▶ 이용승인 단계인 장비를 사용해 분석 / 작업 후 실제사용기간 및 결제할 금액 작성 후 분석 완료 처리가능
- ▶ 결제방법을 선택하여 해당 건에 대한 결제 처리 완료 가능

구분*

사업자

신청자 소속기업/기관명

소속기업 2-2021094021516

기관명 (주)케이글로벌주요업종

물리

신청자 소속부서/연락처*

제이글로벌주요

신청자 직책*

박주영

신청자 ZEUS ID/이메일*

jeoyong@gmail.com

연락처

신청자 이메일*

jeoyong@gmail.com

신청자 연락처*

010-2092-2476

제휴자*

전주환

신청 무관번호*

63876

물리

신청 주소*

제주특별자치도 제주시 서귀읍 39 (백만평)

신청 주소 상세*

ZEUS연동여부

연동

예약기초정보

사업자번호

6878131962

상호(법인명)

(주)케이글로벌주요업종

대표

입태/업종

결제정보

이용확정금액

96445

결제방법

신용카드결제

결제금액

결제사유

결제사유

예약확정

예약취소

예약연장

예약

Description | 설명

- ▶ 요청건에 대하여 이용기간 확정 및 중복체크 / 이용확정 금액 작성 후 이용승인 가능
- ▶ 이용승인 단계인 장비를 사용해 분석 / 작업 후 실제사용기간 및 결제할 금액 작성 후 분석 완료 처리기능
- ▶ 결제방법을 선택하여 해당건에 대한 결제 처리 완료 가능

기업을 위한 코칭이
필요할 때

JTP를
더욱 편리하게
활용하시려면!!



제주테크노파크 홈페이지

(www.jejutp.or.kr)



제주산업정보서비스 (JEIS: 사업공고, 신청접수)



제주연구장비활용서비스 (JEUS: 제우스)

아래 다섯가지 SNS채널에서 ‘제주테크노파크’를 검색하세요!

네이버블로그



페이스북



인스타그램



유튜브



카카오톡채널

